

Ortofoto año 1956

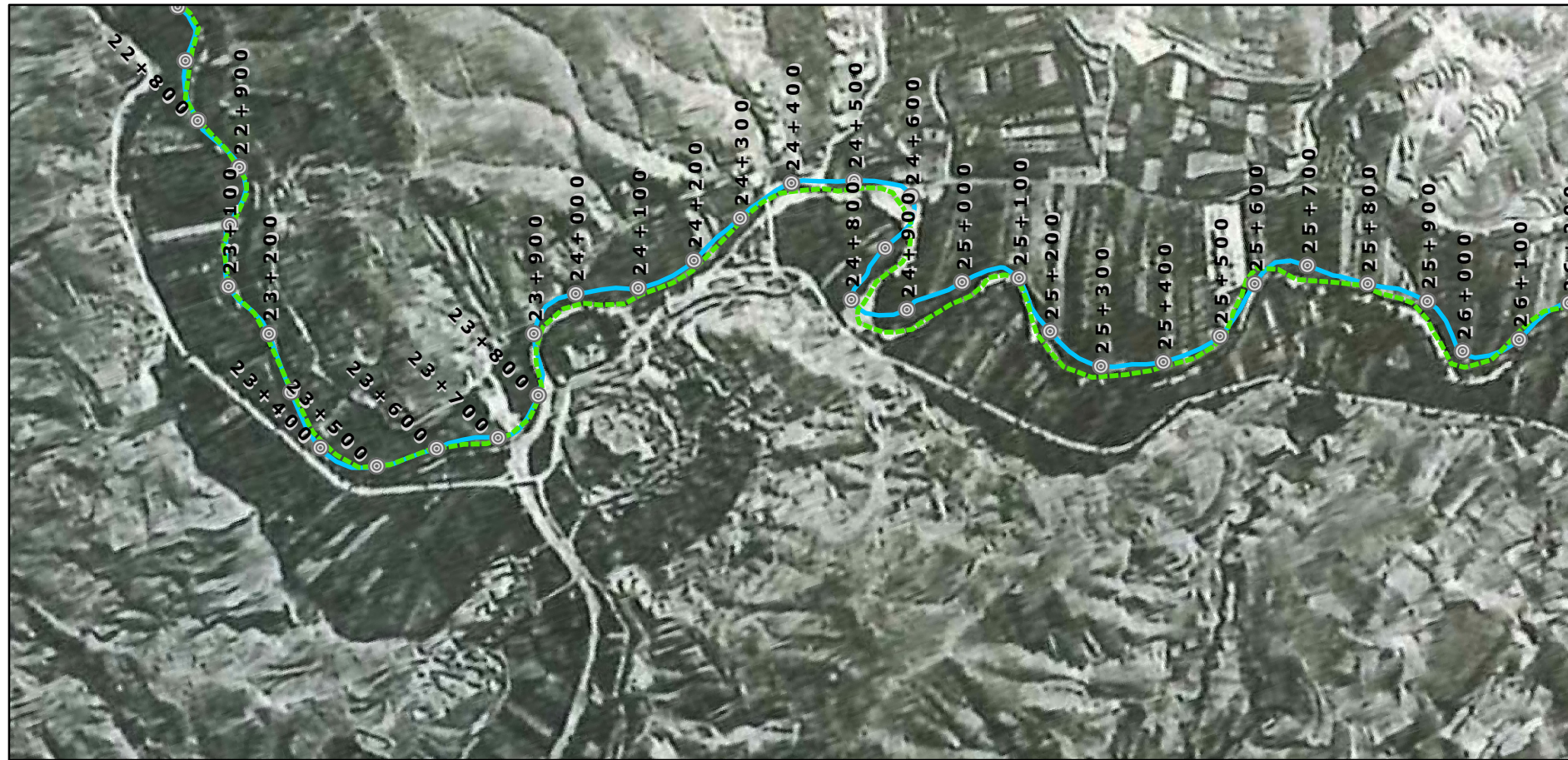

Ortofoto año 2005

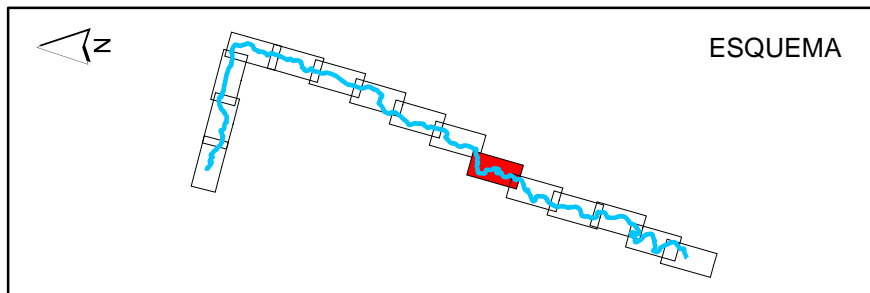
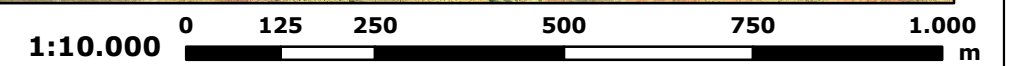
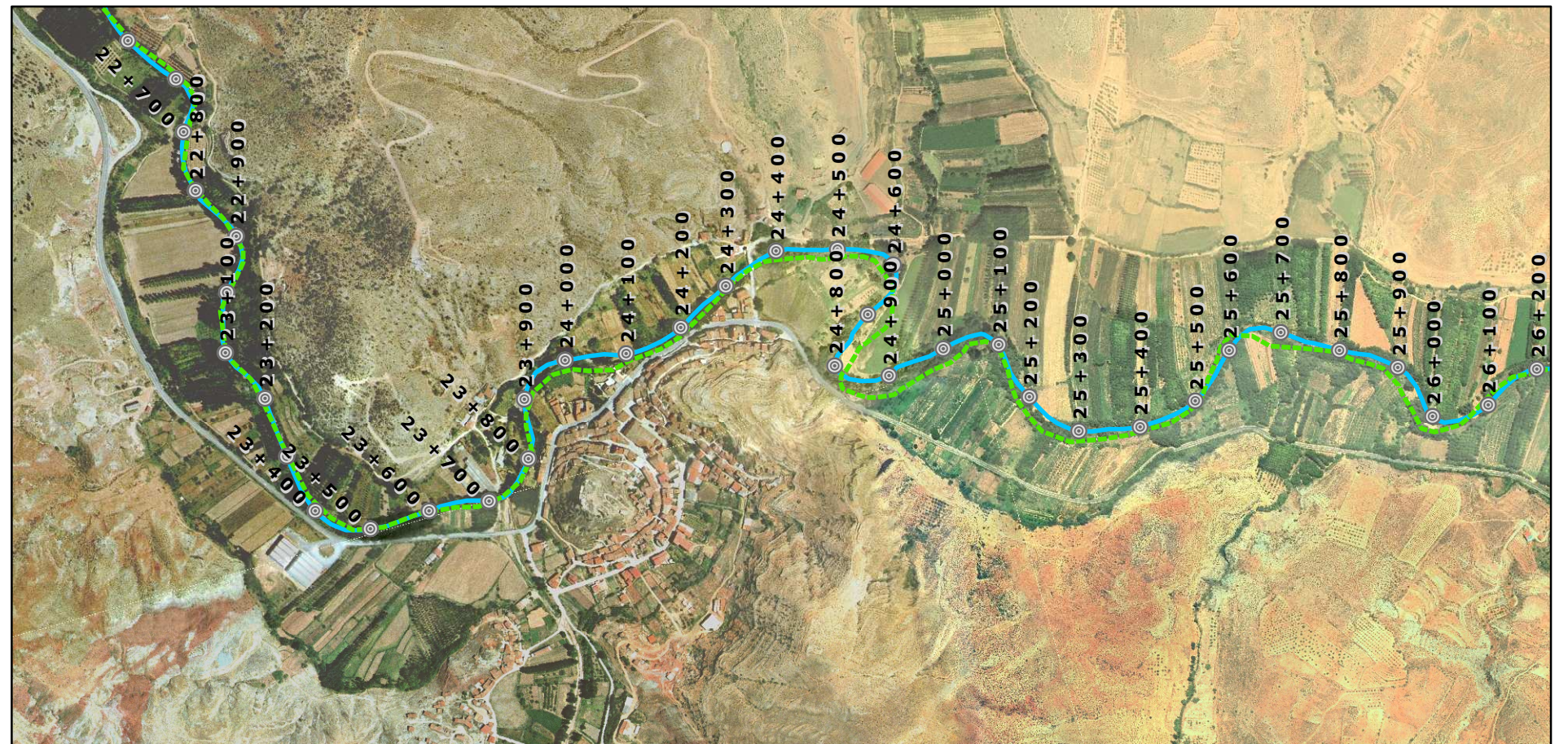

ESQUEMA

**Leyenda**

- ⊙ Punto kilométrico cada 100m
- Tramo del río Turia año 1956
- Tramo del río Turia



GOBIERNO DE ESPAÑA

MINISTERIO DE MEDIO AMBIENTE Y MEDIO RURAL Y MARINO

CONFEDERACIÓN HIDROGRÁFICA DEL JUCAR

CONSULTOR:



ARQUITECTOS/ INGENIEROS CONSULTORES S.L.



INGENIERO DIRECTOR:

TOMÁS NEBOT DOMÍNGUEZ

ESCALA:

ORIGINAL A3

Escalas indicadas

TÍTULO DEL PROYECTO:

PROYECTO DE MEJORA DE LA CONECTIVIDAD LONGITUDINAL Y RESTAURACIÓN EN EL TRAMO MEDIO DEL RÍO TURIA ( DE TERUEL A LIBROS )

TÍTULO DEL PLANO:

EVOLUCIÓN GEOMORFOLÓGICA

Nº PLANO

2.9

FECHA

MAYO-09

HOJA 10 DE 15